

NO. 212324

(Folder no. 123)



Mini Vital



 HJERTE GARN

[www.hjertegarn.com](http://www.hjertegarn.com)

**212324 / Exclusive Alpaca / el. Hjerter Alpaca**

Mini Vital / Grønhøj Kamgarn / Alpaca Silk

S - M - L - XL

Bundfv: 8 - 8 - 9 - 10 ngl á 50 g

Prikkerfv: 3 - 3 - 3 - 4 ngl á 50 g

**SWEATER MED JUMBOPRIKKER**

**Materiale:** MiniVital 100 % superwash uld.  
**Alternativ:** Hjerte Alpaca, 100% Alpaca Alpaca Silk, 60% alpaca/10% silke/30 % merino uld. Exclusive Alpaca 100% baby alpaca superwash.  
 Vær opmærksom på garnforbruget ved alternativ kvalitet, da løbelængden på garnet ikke altid er den samme. Det kan også være nødvendigt at skifte pindenr.

**Str.:** S (M) L (XL).

**Garnforbrug:** 8 (8) 9 (10) ngl á 50 g bundfarve (1990) og 3 (3) 3 (4) ngl kontrastfarve (201).

**Modellens brystvidde:** 100 (105) 110 (115) cm.

**Hel længde:** 67 (69) 71 (73) cm.

**Pinde:** Jumperp nr. 3 og 3½ og rundp nr. 3½ (40 cm).

**Strikkefasthed:** 24 m og 30 p i glat på p 3 ½ = 10 x 10 cm

**Bemærk:** Passer strikkefastheden ikke, må der prøves med finere eller grovere pinde.

**Obs!** Kantm indgår ikke i diag og strikkes r på alle p.

**Betegnelser:**

**Glat** = r på retsiden, og vr på vrangside.

**Gobelinstrik:** Gobelinteknik bruges her i stedet for jacquardteknikken, får at undgå lange tråde bagpå arbejdet. Der vikles små nøgler af garn op (dunter) med kontrastfarven. Ved farveskift på r-siden føres den farve der sidst blev strikket med højre om og over den nye farve. Fortsæt med den nye farve, til de første m er strikket, så overgangen mellem farverne ikke bliver for løs. Ved farveskift på vr-siden føres den nye farve højre om og foran den gamle farve, mens man trækker lidt i garnet som på r-siden.

**Strikkeforkortelser:**

m = maske, r = ret, vr = vrang, p = pind, diag = diagram, sm = sammen, indt = indtagning, udt = udtagning, gent = gentag/gentages, dr = drejet.

**Obs.!** Strik første og sidste m ret på alle pinde, herved får du en pæn fast kant der ikke ruller.

**RYG:**

Slå 132 (138) 144 (150) m op med bundfarven på p nr. 3 og strik rib således (1. p er fra vr-siden): kantm r, \* 1 vr, 1 r \* gent fra \* til \* slut med kantm r. Fortsæt lige op i rib som m viser til arb måler 5 cm (gælder alle str.) sidste p er fra vr-siden. Skift til p nr. 3 ½ og fortsæt lige op i glat efter **diag 1**, i gobelinstrik, samtidig tages jævnt ind til 122 (128) 134 (140) m. Når arb måler 46 (47) 48 (49) cm lukkes af til ærmegab i begge sider for 5 (5) 6 (6) m (= 112 (118) 122 (128) m på p), herefter tages 1 m ind i begge sider på hver p 5 (7) 9 (11) gange i alt (= 102 (104) 104 (106) m) og på hver 2. p 9 (8) 7 (6) gange i alt (= 84 (88) 90 (94) m). Når ærmegabet måler 21 (22) 23 (24) cm lukkes af til skulder på hver p fra ærmegabssiden for 10,11 (11,11) 11,12 (12,12) m. Lad de resterende 42 (44) 44 (46) m hvile til halskanten.

**FORSTYKKE:**

Slå op og strik som på ryggen til ærmegabet måler 14 cm (gælder alle str) og sæt de 16 (18) 18 (18) midterste m på en hjælpep. Luk af til halskant på hver 2. p for 3,3,3,1,1,1,1 (3,3,3,1,1,1,1) 3,3,3,1,1,1,1 (3,3,3,1,1,1,1,1) m. Når ærmegabet måler 21 (22) 23 (24) cm lukkes af til skulder som på ryggen.

**ÆRMER:**

Slå 50 (52) 54 (56) m op med bundfarven på jumperp nr. 3 og strik lige op i rib som på ryggen. Når arb måler 5 cm (sidste p er fra vr-siden) skiftes til p nr. 3 ½ og der tages jævnt ud til 96 (102) 106 (110) m, **samtidig** strikkes lige i gobelinstrik efter **diag 2**. Når arb måler 41 cm (eller ønsket længde) lukkes af til ærmekuppel i begge sider for 5 (5) 6 (6) m (= 86 (92) 94 (98) m på p), herefter tages 1 m ind på hver 2. p i begge sider 17 (18) 21 (23) gange i alt (= 52 (56) 52 (52) og på hver p 14 (15) 12 (11) gange (= 24 (26) 28 (30) m). Luk de resterende m af på én gang.

**MONTERING:**

Pres evt. arb let på vr-siden med et fugtigt stykke over. Sy skulder- og sidesøm sm.

**HALSKANT:**

Strik med rundp 3 ½ (40 cm) og bundfarve, m op fra r-siden langs halsen (begynd i højre side) og strik ca. 3 m op for hver 4 p. Strik lige op i rib som på ryggen til ribben måler 3 cm og luk løst af i rib.

**HJERTEGARN**

Design og opskrift: Trine Bertelsen

- = Bundfarve 1990
- ⊗ = Kontrastfarve 201

DIAGRAM 1 -Ryg og forstykke

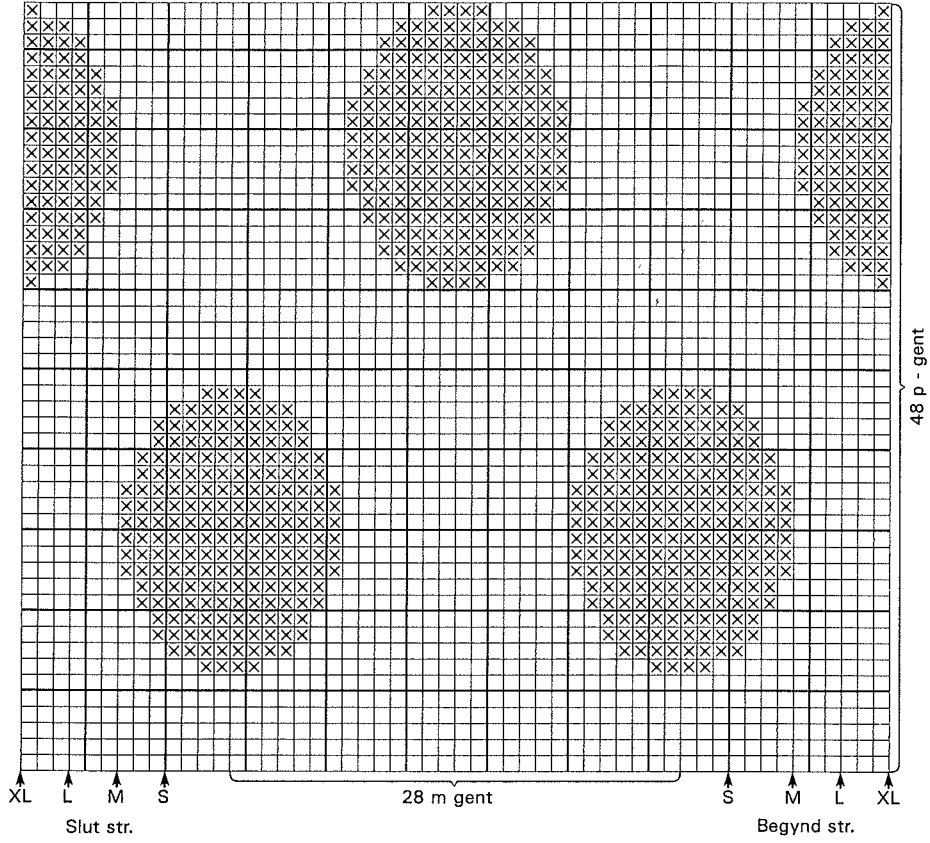

DIAGRAM 2 - ærmer

