

SWEATER MED STRUKTUR- STJERNE MØNSTER

Pasform: Taljret og kropsnær

Materiale: Lima, 100 % uld
Alternativ: Peru uld, 100 % uld
Str.: S (M) L (XL)
Garnforbrug: 9 (10) 11 (12) ngl á 50 g
Modellens brystvidde: 88 (94) 101 (108) cm
Hel længde: 56 (57) 58 (59) cm
Pinde: Jumperpinde nr. 4 og 4½, rundpind nr. 4½
Strikkefasthed: 18 m og 24 p i glat = 10 x 10 cm
Bemærk: Passer strikkefastheden ikke, må der prøves med finere eller grovere pinde.

Forkortelser:

omvendt glat: vrang på retsiden, ret på vrangside

glat = ret på retsiden, vrang på vrangside.

1 udt = tag lænken op før næste m og strik den dr vr.

Strikkeforkortelser:

m = maske, r = ret, vr = vrang, p = pind, dr = drejet, sm = sammen, indt = indtagning, udt = udtagning, beg = begyndelsen, slutn = slutningen, gent = gentag.

RYG – strikkes i omvendt glat med strukturmønster i glat:

Slå 81 (87) 93 (99) m op på p nr. 4 og strik 1. p ret. På 2. p skiftes til p nr. 4½ og der fortsættes iflg. diagram I til arb måler 10 cm. Nu strikkes indt til talje – samtidig med at der fortsættes i strukturmønster:

Strik kantm r, strik 2 m sm som det passer bedst i strukturmønsteret, strik p hen til der mangler 3 m på p, strik igen 2 m sm, slut med 1 kantm r. Gentag indt når arb måler 14 cm = 77 (83) 89 (95) m tilbage. Strik lige op til arb måler 19 cm. På næste p fra r-siden tages 1 m ud i hver side indenfor den yderste kantm. Gentag udt når arb måler 27 cm = 81 (87) 93 (99) m op på p igen. Fortsæt lige op i mønster til arb i alt måler 37 cm. Luk til ærmegab i hver side og på hver 2. p for 4,2,1,1 (5,2,1,1) 6,2,1,1 (6,2,1,1,1) m = 65 (69) 73 (77). Når der er strikket i alt 3 borter med stjerner, stopper diagram I som pilen viser i diagrammet. Strik omvendt glat indtil ærmegabet måler 8 cm hvorefter der fortsættes iflg. diagram II på resten af arb. – *bemærk at der herefter skal strikkes 1 kantm i hver side. Disse kantm er ikke vist og medregnet i diagrammet.* Strik til ærmegabet måler 15 (16) 17 (18) cm. Luk de midterste 23 (25) 25 (25) m til hals og strik hver side færdig for sig. Luk for endnu 3,2,1,1 m mod halsen og når ærmegabet måler i alt 19 (20) 21 (22) cm, lukkes de rest 14 (15) 17 (19) m til skulder. Strik den anden side færdig på samme måde.

FORSTYKKE - strikkes i strukturmønster:

Strikkes helt som ryggen.

ÆRMER – strikkes med en strukturbort forneden og resten i omvendt glat:

Slå 47 (49) 51 (53) m op på p nr. 4 og strik 1. p ret. På 2. p skiftes til p nr. 4½ og der fortsættes efter diagram I indtil der er strikket 34 pinde i højden = markeret på diagrammet. *Bemærk at mønsteret skal tælles ud fra midten!* Fortsæt herefter i **omvendt glat** og tag på 1. p omvendt glat 1 m ud i hver side indenfor den yderste kantm. Gentag udt på hver 8. p (skiftevis hver 6. og hver 8. p) hver 6. p (skiftevis hver 4. og hver 6. p) – i alt 9 (10) 11 (12) gange = 65 (69) 73 (77) m på p. Strik til ærmet måler 44 cm og luk så til ærmekuppel i hver side og på hver 2. p for 4,2 (5,2) 6,2 (6,2) m. Strik så 2 m r sm i beg af hver vr-side p i alt 12 (13) 14 (15) gange i hver side = 29 (29) 29 (31) m. Luk for 2,3 m i hver side, på hver 2. p og luk til sidst de rest 19 (19) 19 (21) m på en gang. Strik det andet ærme på samme måde.

HALSKANT OG MONTERING:

Med rundp nr. 4½ strikkes 45 (47) 47 (47) m op langs ryggen halsudskæring. Strik 1 p r fra vr-siden, 1 p vr fra r-siden, 1 p r fra vr-siden hvor m samtidig aflukkes. Strik en tilsvarende kant langs forstykkets halskant. Pres forsigtigt alle delene i form under et fugtigt klæde. Sy skuldere sømmene. Sy side- og ærme sømmene. Isy ærmerne.

Design: **HJERTEGARN**

Opskrift: Sanne Fjalland

- = Omvendt glat = vrang på retsiden, ret på vrangside
 □ = Glat = ret på retsiden, vrang på vrangside

DIAGRAM I

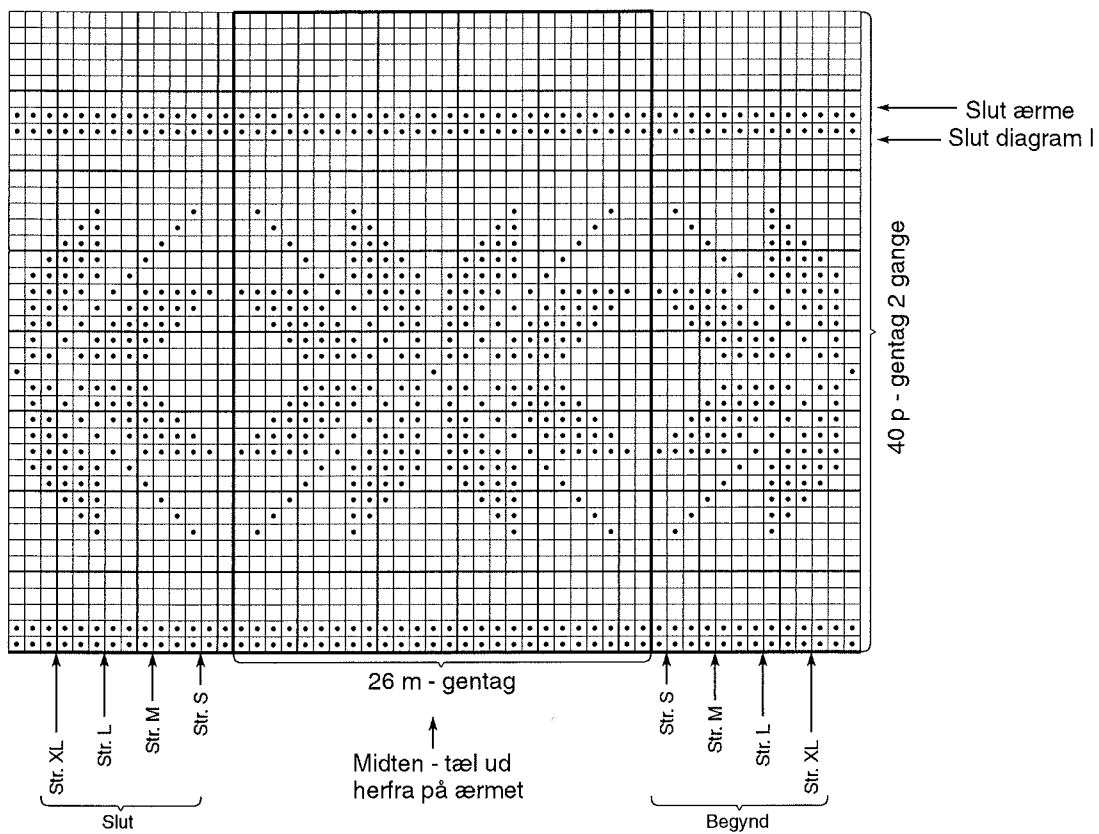

DIAGRAM II

